Jeudi 14 /vendredi 15 mai 2020

4°A/4°B

Tâches

Bonjour mes élèves
Esta semana terminamos la unité 3 y vamos a repasar las sensaciones y el presente de los verbos terminados en -ER
Espero que os guste.

Bon courage

La prof Sonia

L
M
X
J
V
S
D

PRESENT de l'indicatif

1er groupe - ER

je parle
tu parles
il, elle, on parle
nous parlons
vous parlez
ils, elles parlent

3. Relie.

Nous •	• m'appelle Mario et j'ai 9 ans.
Ils •	• allons au cirque ce soir.
Tu •	• habite 13 rue du Pont.
Elle •	• vous levez à quelle heure le matin ?
Vous •	• ne traverses pas la rue s'il te plaît !
Je •	• cherchent la bibliothèque.

3 Complète les bulles.

J'ai mal à la .....

1

J'ai mal au .....

2

J'ai mal aux .....

3

J'ai mal .....

4

Unité 3

Des mots et des phrases

1 Dans chaque train, un wagon est en trop ! Entoure l'intrus.

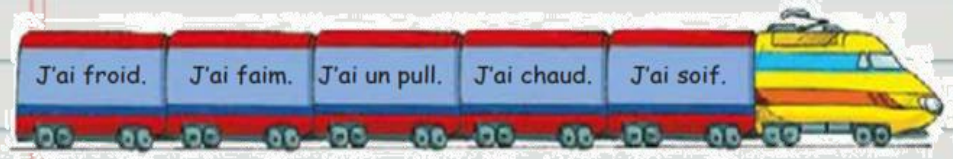

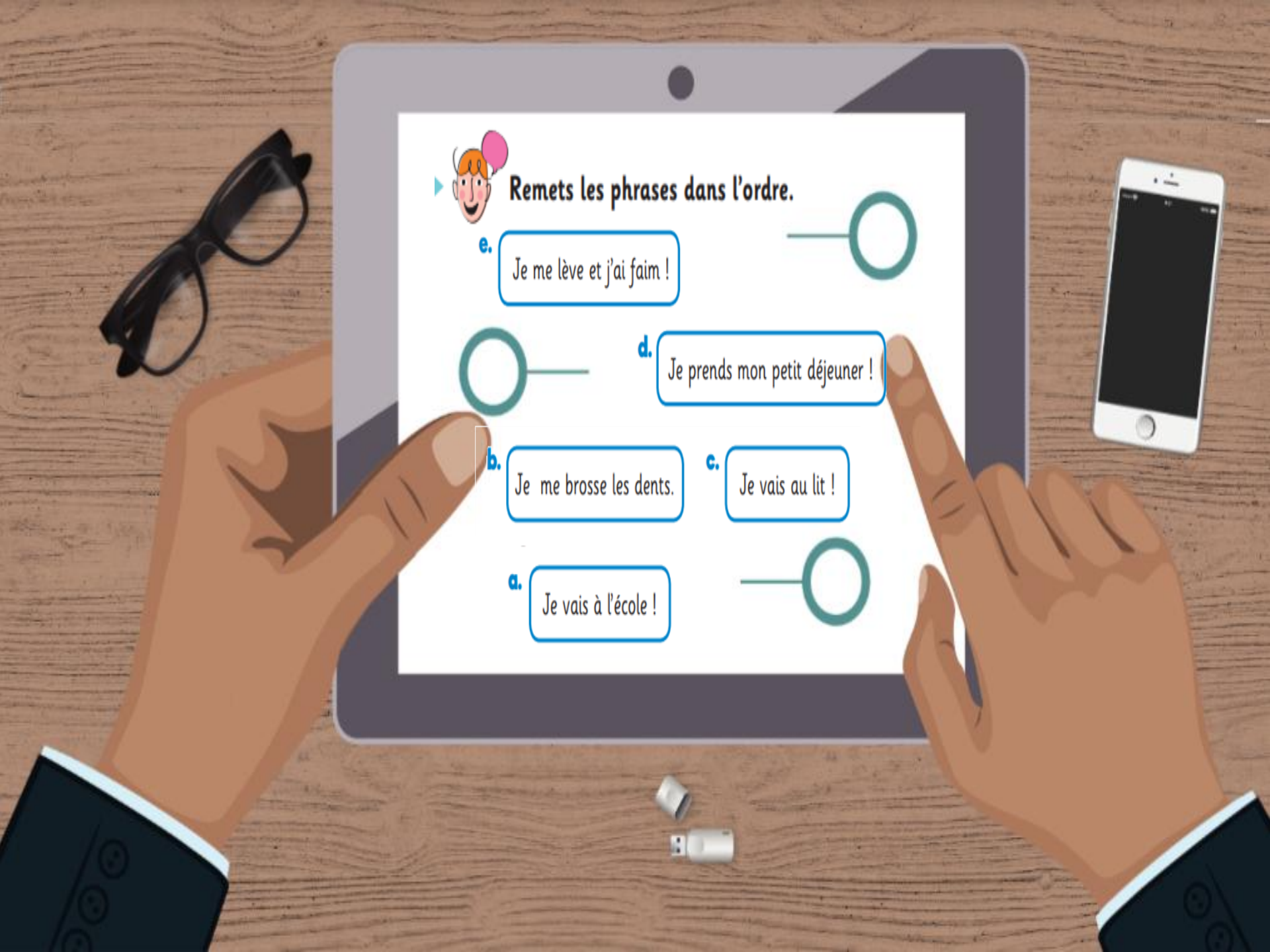
Remets les phrases dans l'ordre.
e.
Je me lève et j'ai faim !
d.
Je prends mon petit déjeuner !
b.
Je me brosse les dents.
c.
Je vais au lit !
a.
Je vais à l'école !

Voici trois livres pour enfants. Associe chaque résumé à la bonne couverture.

1 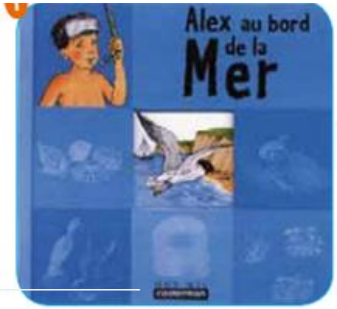

2

3

a Il neige. Une maman demande à sa petite fille, le petit chaperon bleu, d'aller chercher l'œuf de la poule. Mais la poule ne veut pas donner son œuf à l'enfant. Le chat arrive alors....

b Voici une nouvelle histoire de la grande chienne jaune et du petit crocodile. Les deux amis sont au bord de la mer, il y a du soleil, mais Croc est triste... Que faire ? La chienne Melrose trouve de bonnes idées pour jouer sur la plage. À la fin de la journée, Croc est très content !

c Ce livre raconte la journée d'un enfant au bord de la mer. Il joue sur le sable, nage, regarde les bateaux et les planches à voile, observe les poissons...

Nous avons terminé!!!
Jusqu'à la semaine prochaine.