

# Maléfica

Robert Stromberg, 2014

## CONFIAR EN EL AMOR

**Sinopsis:** *Maléfica* es la historia jamás contada de la villana más fascinante de Disney, la mala del clásico de *La bella durmiente* y las circunstancias que dan lugar a su traición y que acaban endureciendo su corazón puro. Maléfica se ve arrastrada por sus ansias de venganza y su deseo de proteger el reino que preside y lanza una maldición sobre la pequeña Aurora, la hija recién nacida del rey. A medida que crece, Aurora se ve atrapada en un conflicto entre el reino del bosque y el reino humano. Maléfica comprende que Aurora es la llave para la paz del reino y se ve obligada a tomar una decisión drástica que cambiará para siempre el destino de ambos mundos.

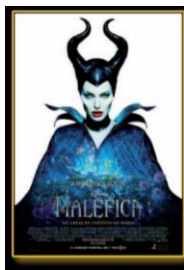

XI Semana de Cine  
**espiritual**

El misterio del amor

## Una vieja película

La película original de Disney se estrenó hace ahora 55 años. Esta película introdujo algunos cambios en el cuento original.

**A ver si adivinas qué cambios introduce *Maléfica* en el cuento original. Pon Verdadero (V) o Falso (F).**

- Los padres de la princesa y del príncipe ya los habían destinado a casarse.
- La princesa era huérfana.
- Las hadas son tres.
- Las hadas son diez.
- La bruja se llama Maléfica.
- La bruja es un hada que se ha enfadado.
- La princesa no tiene nombre.
- Aparece el personaje del cuervo Diablo.
- La princesa se llama Aurora.
- El sueño de la Bella Durmiente es de felicidad.
- El príncipe despierta con su beso a la princesa.
- Se pincha el dedo con 16 años.



---

## Dos reinos enfrentados

En la película aparecen dos reinos: el reino de los hombres y el reino de las hadas. Estos dos reinos están enfrentados.

¿Quién es el líder del reino de los hombres?

---

¿Qué representa ese reino?

---

¿Quién es la líder del reino de las hadas?

---

¿Qué representa ese reino?

---

¿Tienen algo que ver los hombres y las mujeres en estos dos reinos?

---

¿Maléfica y Stefan siempre han estado enfrentados?

---

## La tentación

¿CÓMO ALGUIEN BUENO PUEDE VOLVERSE MALVADO? Debido a la traición que sufre a manos de su «amor verdadero», pierde su capacidad de amar. Su magia se vuelve oscuridad y, llevada por el dolor, su corazón queda destrozado y ensombrecido.

¿Qué significa «perder las alas»?

---

---

¿Es posible que el mal entre en un corazón bueno?

---

---

¿Somos todos buenos de entrada, o somos todos malos? ¿Qué te parece?

---

---

---

## La conversión

¿CÓMO ALGUIEN MALVADO PUEDE CONVERTIRSE EN BUENO? Observa cómo Maléfica vuelve a albergar la magia en su corazón a través de la misma niña a la que le había lanzado la maldición. Poco a poco ella cambia y su corazón vuelve a creer en la bondad. No existe ningún ser malvado, por malo que sea, que no pueda cambiar. Siempre es posible volver a empezar.

¿Te ha gustado esta nueva forma de ver a la bruja mala, malísima?

---

---

¿Crees que las personas podemos mejorar?

---

---

¿Te acuerdas de alguna parábola de Jesús sobre el perdón?

---

---

---

## El camino para perdonar

Hay un camino para que los dos reinos se reconcilien. También las personas pueden perdonarse. Todos necesitamos perdonar y ser perdonados.

¿Crees que Maléfica tiene esa experiencia?

---

---

¿Has tenido la experiencia de ser perdonado?

---

---

¿Y de perdonar?

---

---

### ¿Existe el amor verdadero?

Maléfica sueña con el verdadero amor y por eso es engañada y traicionada. A partir de entonces dirá que «el amor verdadero no existe». Pero al final descubre ese amor de alguna forma, adoptando a Aurora como su propia hija. Esto supone un gran cambio respecto al cuento original, que termina con el beso del príncipe y la princesa. Ahora se descubre el amor de madre a hija, que resulta más generoso y gratuito.

¿Crees que existe el amor verdadero?

---

---

Cuando decimos que Dios es Padre, ¿no mostramos que su amor es fiel y gratuito, dispuesto a perdonar y dar vida? ¿Crees que el amor verdadero puede ser el de Dios con cada uno de nosotros?

---

---